Gemeinde Oberbuchsiten
Werkkommission

Werkkommission
Robert Gurtner, Präsident
Dorfstr. 32
4625 Oberbuchsiten
062.393.07.01
079.283.68.14

Akute Steinschlaggefahr Kletterplatte

Absperrung beachten!

22.06.2017

Liebe Buchsterinnen und Buchster

Bei Kontrollarbeiten an der Gasleitung am westlichen Rand der Kletterplatte ist eine akute Steinschlaggefahr entdeckt worden. Der westliche Teil der Kletterplatte und die Wege und Plätze dürfen nicht mehr betreten werden!

Die Kartenskizze und die Fotos zeigen die Gefährdung.

Über die laufenden Abklärungen und die weitere Entwicklung in diesem Gebiet werden wir Sie wieder orientieren.

Gemeinde Oberbuchsiten
Werkkommission

Robert Gurtner

Gemeinde Oberbuchsiten

Amtliche Vermessung Schweiz

Massstab 1:1'000 | Auszug aus dem Plan für das Grundbuch vom: 21.06.2017 | Daten der amtlichen Vermessung vom: 18.06.2017

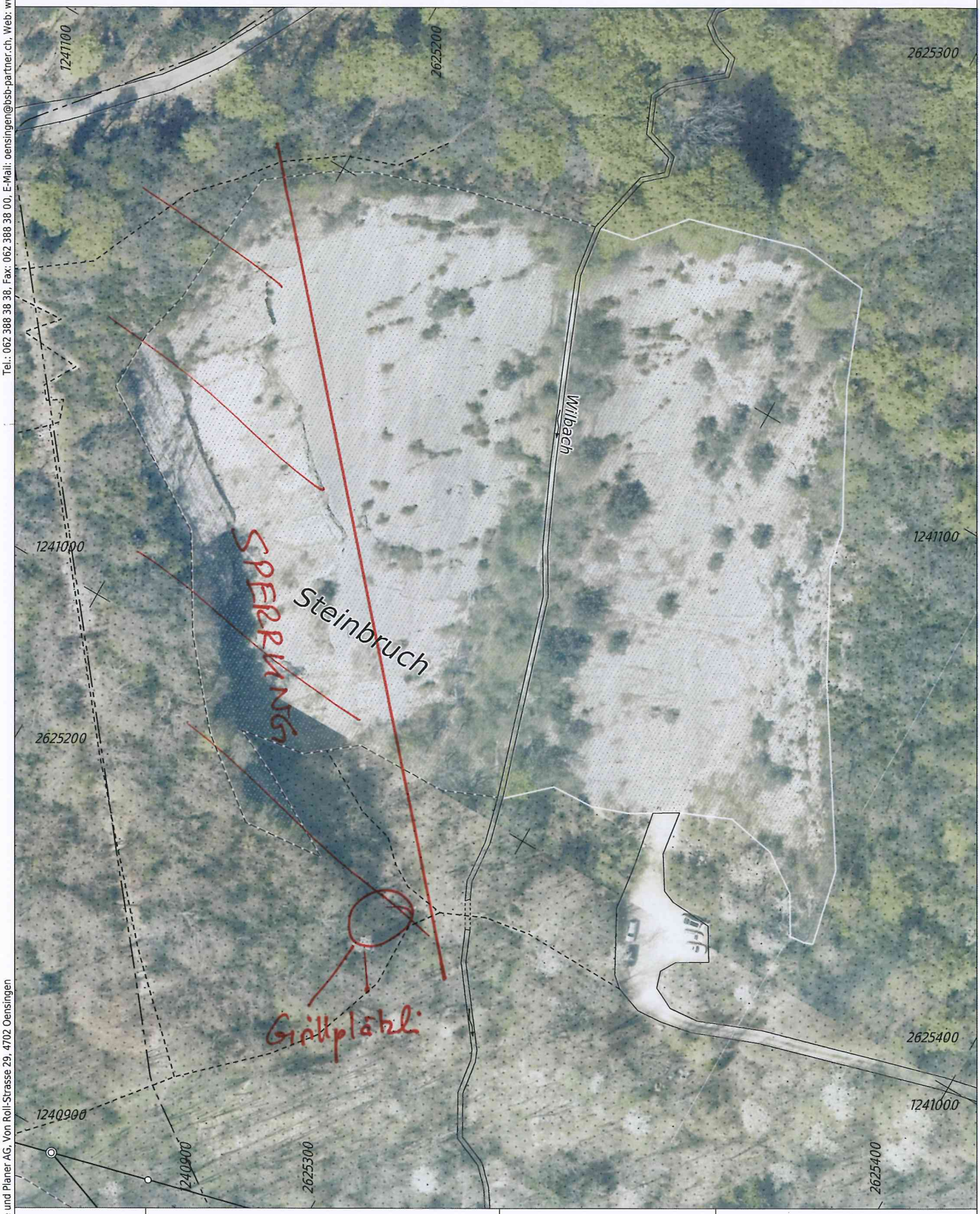

Hinweise:
- Grundstücke mit roten Grenzen und unterstrichenen Nummern sind nicht rechtskräftig.
- Projektierte Gebäude sind rot gestrichelt. Sie weisen eine reduzierte Genauigkeit auf.
- Allenfalls dargestellte Baulinien dienen der Orientierung.
- Waldlinien sind nicht rechtsverbindlich.

Quelle:
Amtliche Vermessung Schweiz

Legende:
www.cadastre.ch/legende

Für die Richtigkeit des Auszuges:

Urs Schor
Nachführungsgeometer

21.06.17 /inf
PNP AG

BSB + Partner, Ingenieure und Planer AG, Von Roll-Strasse 29, 4702 Oensingen
Tel.: 062 388 38 38, Fax: 062 388 38 00, E-Mail: oensingen@bsb-partner.ch, Web: www.bsb-partner.ch

Pfirter Nyfeler und Partner AG / 21.06.2017 / juf